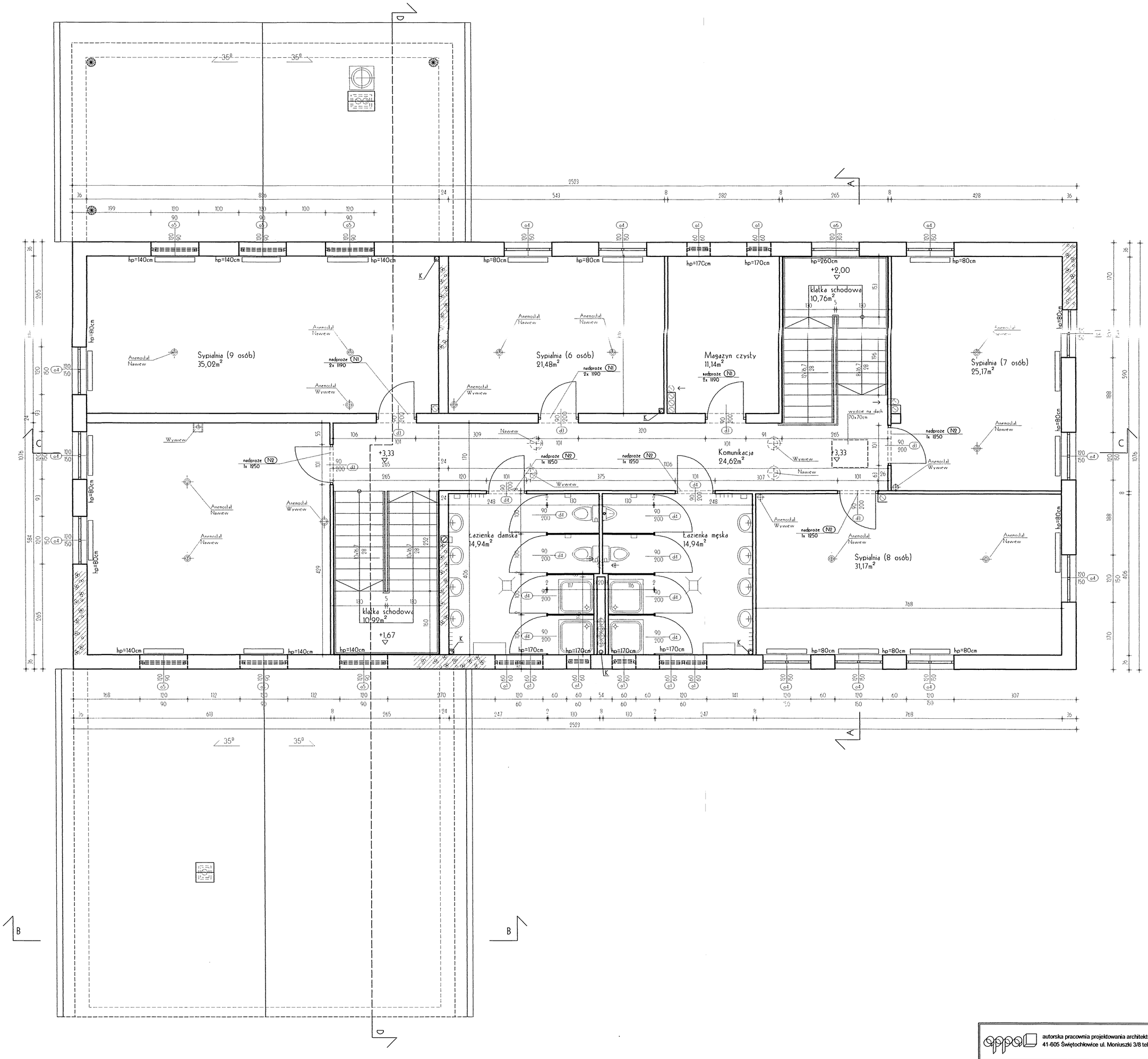

autorska pracownia projektowania architektury "APPA-Jan Pudło" 41-605 Świętochłowice ul. Moniuszki 3/8 tel.,fax: 0/32 245 39 61			
inwestycja	Zespół budynków socjalnych, Będzin ul. Wolska	branża A.	nr proj. 5/3
nazwa proj.	Projekt wykonawczy architektury budynku noclegowni		
nazwa rys.	Rzut piętra		data:04.2005r.
projektant	mgr inż. arch. Jan Pudło upr. proj. 482/85		edycja: "A"
współpraca	mgr inż. arch. Joanna Klajmon-Rusin		skala: 1:50
sprawdzający	mgr inż. arch. Anita Langer upr. proj.732/94		nr rys. 3